

# SOSTENIBILIDAD FLUVIAL ENTRE ADOLESCENTES

Un proyecto de enseñanza entre iguales

## ¿EN QUÉ CONSISTE ESTE PROYECTO?

1

ESTUDIO TEÓRICO DE LA ZONA. TRABAJO INVESTIGACIÓN 1º DE BACHILLERATO. CURSO 23/24

### ESTUDIO TEÓRICO Y TOMA DE CONTACTO CON LA ZONA

- 1. Introducción de la zona
- 2. Estudio flora y fauna de las zonas fluviales
- 3. Evaluación medioambiental del entorno
- 4. Contaminantes
- 5. Preparar una ruta a pie por la zona
- 6. Propuesta mejora



## ZONAS FLUVIALES

Galachos de Juslibol



Canal Imperial



Soto de Cantalobos

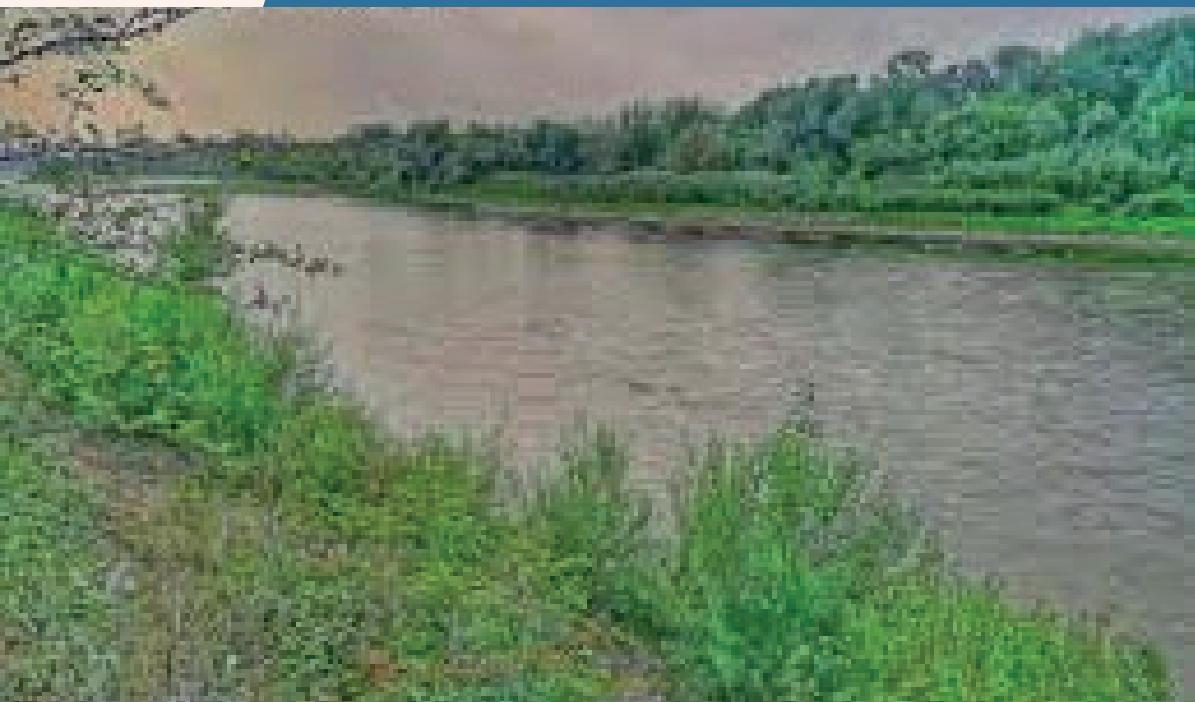

Río Huerva



Ribera del Ebro



Pinares de Venecia

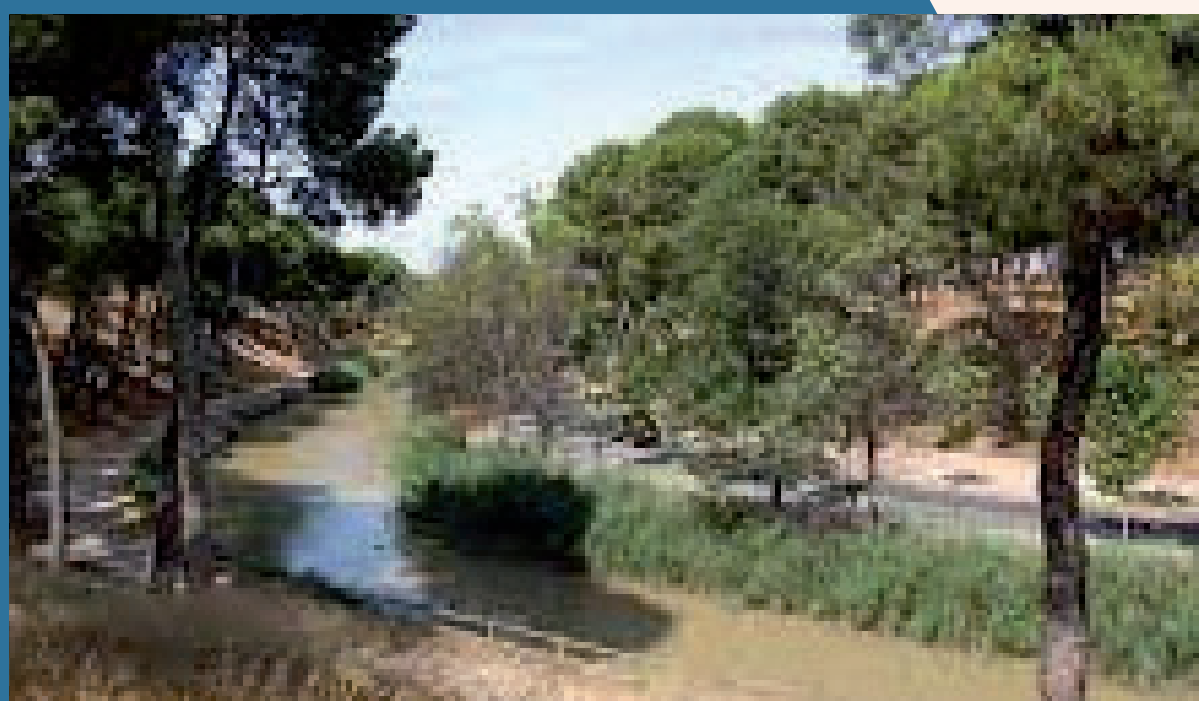

Zona Expo



Parque José Antonio Labordeta



## ACCIONES

2

PLAN DE ACCIÓN. PUESTA EN MARCHA DE LAS PROPUESTAS DE MEJORA. CURSO 24/25

### Charlas de concienciación



### Aprendizaje entre iguales



### Mejora de los entornos y recogida de residuos



### Colonias respetuosas con el medio ambiente para niños

